

# Programa MUEVETE

Ideas para finalizar tu participación en  
la acción formativa.

**Fondo Social Europeo**

“Una manera de hacer Europa”

**JUNTA DE EXTREMADURA**

Consejería de Educación y Empleo



Unión Europea



**5 Pasos para  
culminar tu  
participación en el  
Programa  
MUEVETE**

**1**

**¿Compartir  
entre  
nosotros?  
¡Es Posible!**

# Tus IDEAS son ACCIÓN

Te invitamos a compartir impresiones en un Muro Virtual.

Ideas clave, sencillas, inquietudes... toda aportación será de gran interés.

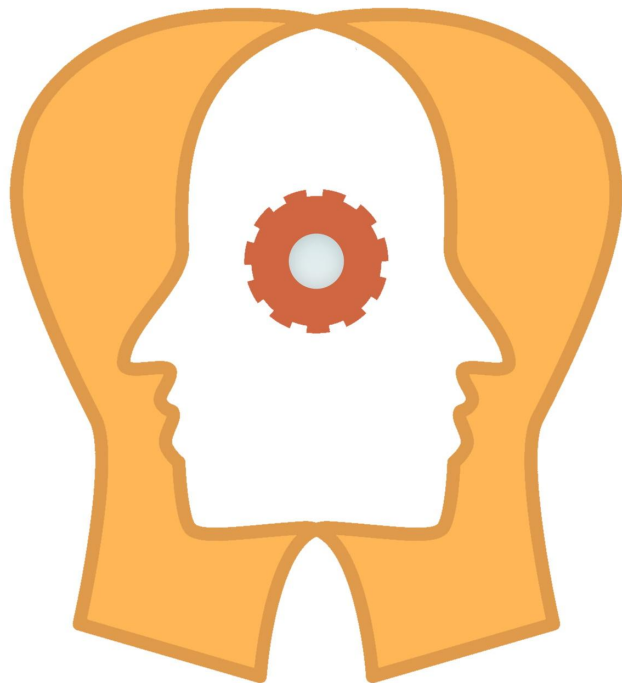

**¡Entra y comenta!**

Recuerda que la participación en este muro está abierta a todos, OBSERVADOS Y OBSERVADORES

**?**

**¿Compartir a  
la sociedad?**

**¡Es posible!**



# #muévete20

Te invitamos a difundir impresiones en las redes sociales.  
Anécdotas, ilusiones, vivencias, conclusiones, actividad estrella...

**Recuerda que la participación en las redes sociales está abierta a todos, OBSERVADOS Y OBSERVADORES**

**3**

**Compartir  
con tu centro.**



# **Acta de Implementación**

# Sólo para **OBSERVADORES**.

## Te puedes encontrar en 2 situaciones

**SI** tuviste el encuentro

con tus compañeros/as en el centro para difundir y exponer las vivencias y aprendizajes de tu estancia formativa.

En este caso, si aún no la has enviado, redacta el Acta de Implementación y se la envías por email a tu CPR de Referencia.

**NO** tuviste el encuentro con tus compañeros/as del centro.

Posibilidades:

- Encuentro virtual a través de MEET, ZOOM u otras plataformas.
- Redacción de un “Diario de observación” y compartirlo con el resto de compañeros/as.
- Cualquier otra idea ingeniosa nos vale.

Después de realizar la experiencia de compartir con tus compañeros/as explica en el acta cómo lo has llevado a cabo, y se la envías por email a tu CPR de Referencia.

**Recuerda que los centros observados no tienen que realizar el acta de implementación**

Acta de  
**IMPLEMENTACIÓN**

Fecha Encuentro:

---

Centro:

---

CPR de Referencia:

---

Centro Observado:

---

Coordinadores:

---

Firma coordinador/es:

---

**1** Ideas expuestas

**2** Aportaciones de los docentes participantes

**3** Acuerdos tomados

**4** Próximo encuentro

Recuerda que si eres centro OBSERVADOR

tienes que entregar este acta a tu CPR de Referencia.

En esta Presentación encontrarás las direcciones de email.

Puede ser escaneada, una fotografía legible o redactada en un documento.

# CPR con email de referencia (Provincia de Badajoz)

Cpr	Email	Persona de Referencia
Almendralejo	<a href="mailto:joaquinromerocpralmendralejo@gmail.com">joaquinromerocpralmendralejo@gmail.com</a>	Joaquín Romero
Azuaga	<a href="mailto:patriciagonzalez.cprazuaga@educarex.es">patriciagonzalez.cprazuaga@educarex.es</a>	Patricia González
Badajoz	<a href="mailto:cprbadajoz.tecnologiaeducativa@educarex.es">cprbadajoz.tecnologiaeducativa@educarex.es</a>	Claudia García
Badajoz	<a href="mailto:cprbadajoz.innovacion@educarex.es">cprbadajoz.innovacion@educarex.es</a>	José Antonio Regodón
Castuera	<a href="mailto:jalon@educarex.es">jalon@educarex.es</a>	Juan Alonso
Don Benito - Villanueva	<a href="mailto:cprdbv.asesoria1@edu.juntaex.es">cprdbv.asesoria1@edu.juntaex.es</a>	Jesús Parejo
Jerez de los Caballeros	<a href="mailto:cprjer.direccion@edu.juntaex.es">cprjer.direccion@edu.juntaex.es</a>	Amparo Valenzuela
Mérida	<a href="mailto:diegoguerrero@educarex.es">diegoguerrero@educarex.es</a>	Diego Guerrero
Mérida	<a href="mailto:camilormacias@educarex.es">camilormacias@educarex.es</a>	Camilo Macias
Talarrubias	<a href="mailto:cprtal.asesoria2@edu.juntaex.es">cprtal.asesoria2@edu.juntaex.es</a>	Pedro García
Zafra	<a href="mailto:sgt2271@educarex.es">sgt2271@educarex.es</a>	Sergio García

# CPR con email de referencia (Provincia de Cáceres)

Cpr	Email	Persona de Referencia
Brozas	<a href="mailto:sbn.english@educarex.es">sbn.english@educarex.es</a>	Sonia Barrás
Cáceres	<a href="mailto:ana.nebreda@educarex.es">ana.nebreda@educarex.es</a>	Ana Nebreda
Cáceres	<a href="mailto:anabelen.delaosa@educarex.es">anabelen.delaosa@educarex.es</a>	Ana Belén de la Osa
Caminomorisco	<a href="mailto:cprcaminomoriscoedu@educarex.es">cprcaminomoriscoedu@educarex.es</a>	Francisco Gómez
Coria	<a href="mailto:pilarcuadrazama@gmail.com">pilarcuadrazama@gmail.com</a>	Pilar Cuadra
Hoyos	<a href="mailto:margasanchezherrera@gmail.com">margasanchezherrera@gmail.com</a>	Margarita Sánchez
Jaraíz de la Vera	<a href="mailto:criscariocascprjaraiz@gmail.com">criscariocascprjaraiz@gmail.com</a>	Cristina Sánchez
Navalmoral de la Mata	<a href="mailto:desarrollocurricular.cprnavalmoral@educarex.es">desarrollocurricular.cprnavalmoral@educarex.es</a>	Alicia Ortega
Plasencia	<a href="mailto:cprpla.plurilinguismo@educarex.es">cprpla.plurilinguismo@educarex.es</a>	Isabel M <sup>a</sup> Hernández
Plasencia	<a href="mailto:cprpla.fp.enseñanzasespeciales@educarex.es">cprpla.fp.enseñanzasespeciales@educarex.es</a>	TEodora Maíllo
Trujillo	<a href="mailto:juaniflores@educarex.es">juaniflores@educarex.es</a>	Juana Flores

**4**

**Compartir  
con la  
administración**

**Memoria Final**

**Recuerda entrar en la plataforma, descargar el Anexo de la memoria, (terminar de) rellenarlo y volver a subirlo. Plazo de entrega hasta el 15 de mayo.**

El acceso es con las claves de Rayuela del equipo directivo de tu centro.

**Acceso a la Plataforma**

Recuerda que esta memoria la entregamos todos, **OBSERVADOS Y OBSERVADORES**



# **Formulario de Evaluación Final**

**El Programa MUÉVETE es una experiencia motivadora que impulsa a la acción innovadora.**  
Necesitamos de tus aportaciones para adaptar el programa en futuras ediciones a las necesidades y demandas de los docentes. (4 minutos)

**Acceso al Formulario**

Recuerda que esta evaluación la completamos todos, **OBSERVADOS Y OBSERVADORES**

**5**

**Lista de  
Verificación**

## Revisa que has finalizado el programa verificando las cuestiones pendientes:

- He participado en la dinámica MURO VIRTUAL.
- He compartido con mis compañeros del centro la experiencia.
- He completado el Acta de Implementación.
- He enviado por email al CPR de Referencia el Acta de Implementación.
- He compartido en las redes sociales: una vivencia, una reflexión, una imagen.
- He completado la Memoria Final.
- He subido a la plataforma la Memoria Final.
- He realizado el Formulario de Evaluación Final.
- He marcado con un  todos los Ítem de la lista de verificación.

Servicio de Innovación y Formación del Profesorado  
Dirección General de Innovación e Inclusión Educativa  
Consejería de Educación y Empleo  
Junta de Extremadura



**Fondo Social Europeo**

“Una manera de hacer Europa”

**JUNTA DE EXTREMADURA**

Consejería de Educación y Empleo



Unión Europea